



Title	北海道大学附属図書館概要
Citation	, 1999, 1-23
Issue Date	1999
Doc URL	<a href="http://hdl.handle.net/2115/66964">http://hdl.handle.net/2115/66964</a>
Type	periodical
File Information	gaiyo1999.pdf



[Instructions for use](#)

# 北海道大学附属図書館

## 概 要

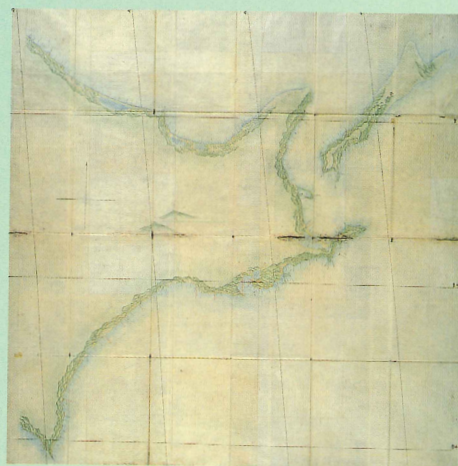

1999 年



## はじめに



北海道大学附属図書館は、学内の各部局図書室はもとより、学外の諸機関とも有機的に連携しつつ、大学の教育・研究を支える学術情報の中枢機関という役割を果たしています。

附属図書館の歴史は、1876年に開設された札幌農学校の「書籍室」にまで遡ることができますが、その長い歴史の中で蓄積された学術書・学術雑誌をはじめ、様々な資料を一括保存・整備して積極的に提供しています。なかでもユニークな特色によって世界的に知られる北方資料室の所蔵資料や、内村鑑三、佐藤昌介、新渡戸稲造の旧蔵書、スラブ関係図書などの貴重なコレクションは、内外の研究者に広く利用されてきました。

附属図書館はオンラインによる蔵書検索サービスを1986年から稼働させ、また全国にさきがけて1987年から目録情報の大規模で長期的な遡及入力事業を推進した結果、すでに全学の蔵書320万冊余りの約7割がデータベース化されました。このデータベースは学術情報センターのネットワークによって広く内外に提供され、相互利用システムを通して全国的な学術情報資源の共有体制の確立に貢献しています。さらに学内研究者に対してMEDLINE、BIOSIS、Current Contentsなどの文献情報検索サービスをオンラインで提供しています。これらのデータベース・サービスは、ホームページから24時間利用できます。

1998年からは土曜・日曜開館を全面的に実施し、情報ターミナルを拡充するなど、一層のサービス向上に努めています。今後は附属図書館の新営構想に積極的に取り組むとともに、引き続き本館および北分館のそれぞれにおいて利用環境の整備の実現を図ります。21世紀に向けて飛躍しようとする北海道大学の教育・研究活動の高度化に見合った効率的で快適な新しい学術情報の中枢をめざした構想の具体化に向けて、関係者各位のご助言とご協力をお願いします。

北海道大学附属図書館長 原 暉之

# 目 次

図書館案内 .....	3
図書館情報システム .....	7
所蔵主要コレクション等 .....	11
(北方資料、大型コレクション、文庫、刊行物)	
図書館統計 .....	16
(図書受入・蔵書冊数、雑誌受入・所蔵種類数、利用状況)	
図書館委員会委員・北分館委員会委員 .....	19
歴代館長・分館長 .....	20
沿    革 .....	21
図書館組織図 .....	23

表紙：伊能図（本館北方資料室所蔵）

本地図は、『伊能氏実測北海道之図』と名付けられた甲・乙2枚続きの、甲は縦250cm、横150cm、乙は縦150cm、横145cmの大判の折図である。

寛政12（1800）年の伊能忠敬による東蝦夷地と文化末年の間宮林蔵によるその他地域の測量資料を用いて、作られた蝦夷地の沿海実測図で、「大日本沿海実測全図」の中図と推測されている。



# 図書館案内

## 本館

延面積 17,342 m<sup>2</sup>

閲覧座席数 644 席

開館時間 平日 9:00~22:00

(ただし、参考閲覧室(2階)、グループ学習室(3階)、北方資料室・一般閲覧室(4階)は17:00まで、書庫は19:00まで)

土曜日・日曜日 10:00~17:00

(ただし、開架閲覧室(3階))

休館日 祝日(日曜日の場合はその翌日)、年末年始(12月27日~1月5日)、開学記念日(8月14日)、学生休業期間及び3月1日~3月31日間の土曜日・日曜日

4階	北方資料室、一般閲覧室、北大125年史編集室、会議室
3階	開架閲覧室(総合カウンター、書庫、語学演習室) 新聞閲覧コーナー、グループ学習室
2階	参考閲覧室(参考調査・相互利用カウンター、国際資料室、情報検索コーナー、総合情報ターミナルコーナー)
1階	事務室

## 北分館

延面積 4,698 m<sup>2</sup>

閲覧座席数 633 席

開館時間 平日 9:00~22:00

(ただし、視聴覚室(4階)は17:00まで、グループ学習室(4階)は18:00まで、書庫は19:00まで)

土曜日・日曜日 10:00~17:00

(ただし、開架閲覧室(2・3階))

休館日 祝日(日曜日の場合はその翌日)、年末年始(12月27日~1月5日)、開学記念日(8月14日)、学生休業期間及び3月1日~3月31日間の土曜日・日曜日

4階	グループ学習室、視聴覚室、情報化対応個人用閲覧ブース
3階	開架閲覧室(語学自習コーナー、CNNコーナー、総合情報ターミナルコーナー)
2階	開架閲覧室(閲覧カウンター、AV視聴覚室、蔵書検索コーナー、総合情報ターミナルコーナー)
1階	一般閲覧室、新聞閲覧コーナー、事務室

## 部局図書室の開館時間

部 局 名	内 線	平 日	土・日曜日	備 考
		開 室 時 間	開 室 時 間	
文 学 部	3061	9:00~17:00	—	昼休みは、カウンターを閉じます。
教 育 学 部	3086	9:00~17:00	—	
経 済 学 部	3167	9:00~17:00	—	
理 学 部	3808	9:00~17:00	—	
医 学 部	5016	9:00~22:00	9:00~17:00 (土曜日のみ)	土曜日は、自動入退館管理システムによる開館であり、利用対象者は、医学部の大学院生以上及び医学部附属病院の医局医員以上です。
歯 学 部	4210	9:00~17:00	—	本年9月1日から、平日は午後8時まで夜間開館を実施予定です。
薬 学 部	3914	9:00~17:00 (24時間)	(24時間)	平日の9:00~17:00以外は、オートドアロックカード方式による開室であり、利用は薬学部の教職員、学生(4年生以上)に限ります。
工 学 部	6136 6160	9:00~17:00	—	
農 学 部	4122	9:00~20:00	—	学生休業期間中は、午後5時で閉室(夜間は閉室)です。
獣 医 学 部	5179	9:00~17:00 (9:00~21:00)	(9:00~21:00) (土曜日のみ)	平日の9:00~17:00以外は、鍵貸出し方式による開室であり、利用は獣医学部の教職員、学生に限ります。
水 産 学 部	0138- 40-5513	9:00~17:00	—	
言 語 文 化 部	5417	9:00~17:00	—	
大学院地球環境科学研究科	2208	9:00~17:00	—	
低 温 科 学 研 究 所	5449	9:00~17:00	—	昼休みは、閉室です。
電 子 科 学 研 究 所	3363	9:00~17:00	—	
免 疫 科 学 研 究 所	5516	9:00~17:00	—	
触媒化学研究センター	2905	9:00~17:00	—	
スラブ研究センター	3310	9:00~17:00	—	昼休みは、閉室です。
医療技術短期大学部	3319	9:00~17:00	—	昼休み(12:30~13:30)は、閉室です。

# 本館案内図

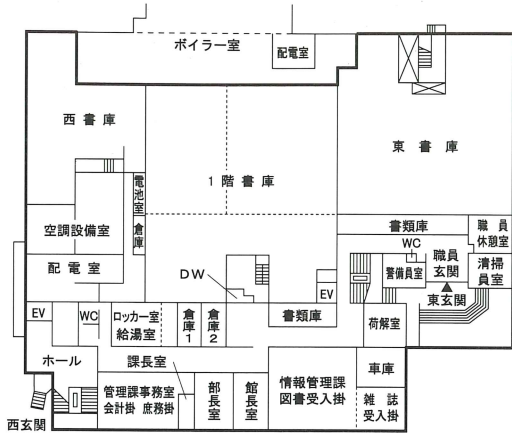

1 階

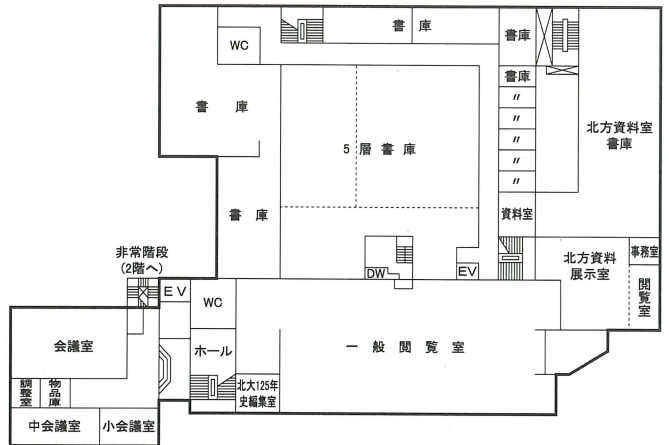

4 階

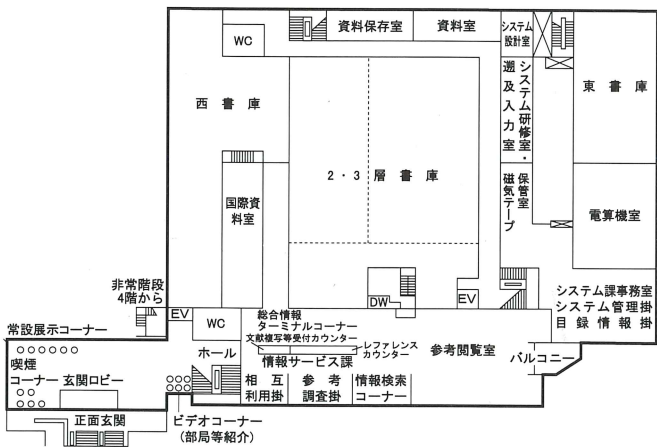

2 階

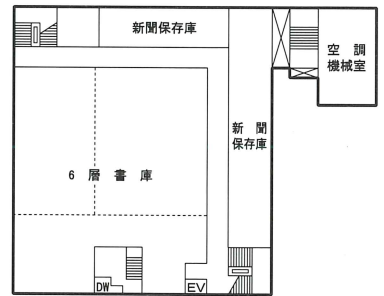

5 階

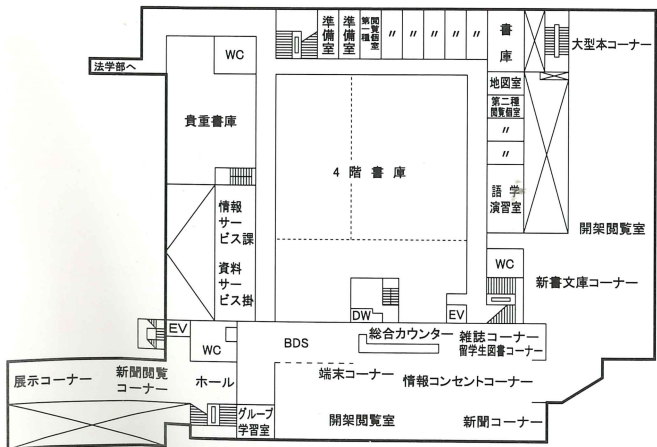

3 階



# 北分館案内図

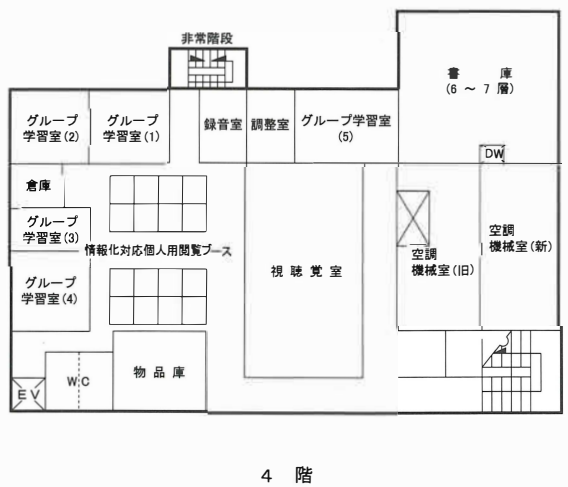
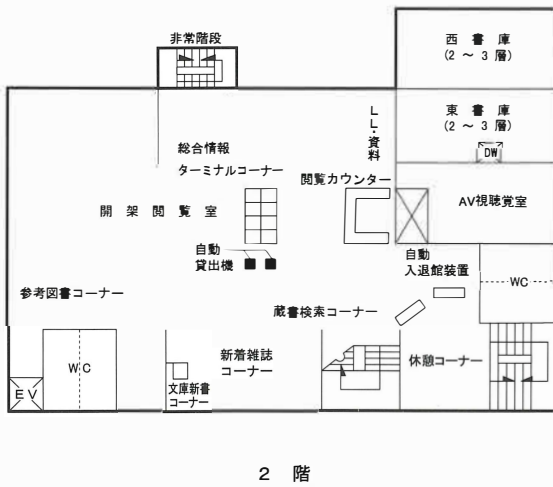
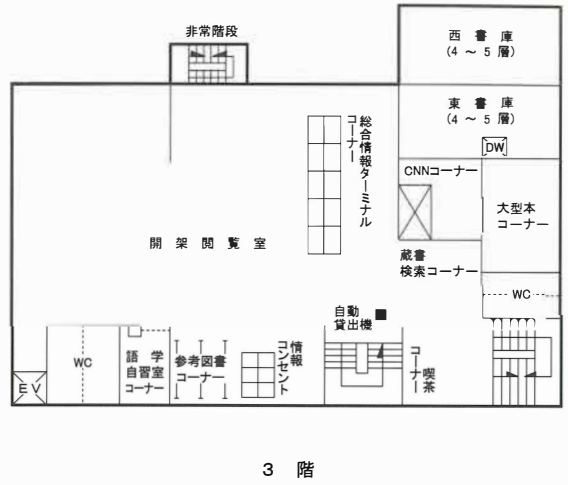
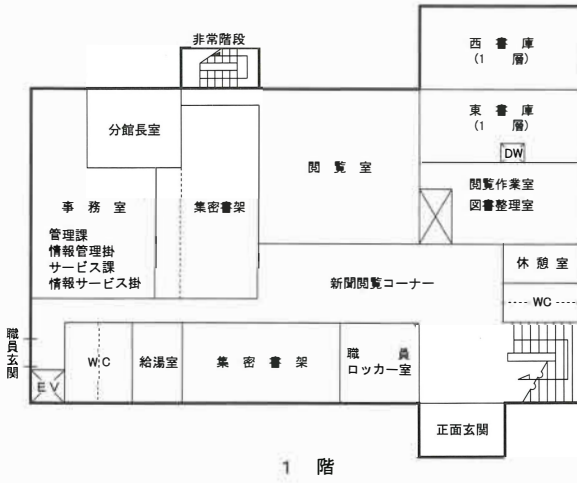

# 図書館情報システム

附属図書館は、昭和 60 年度から図書館業務の電算化に着手しており、北大蔵書データベース、北方資料マルチメディアデータベースを構築し、利用者に公開している。また、オンライン CD-ROM データベースを導入し、利用者に公開している。

各種の図書館情報サービスは、本館・分館及び部局図書室に設置されたパソコンから自由に利用できる他、研究室等のパソコンから Web で 24 時間利用することもできる。

図書館情報システムは、全国規模の学術情報システムに参画して全国総合目録データベースの構築に寄与するとともに、併せて北大蔵書データベースを構築し、利用者へ蔵書検索サービスを提供するものである。また、全学の図書発注・受入など業務全体の合理化・省力化を図っている。

このシステムは、次のシステム構成図のとおり WWW サーバ、蔵書データベースサーバ、オンライン CD-ROM サーバ及び電子メール・文書管理サーバと業務用端末 100 台、蔵書検索 (OPAC) 端末 50 台等で構成されるクライアント/サーバシステムである。

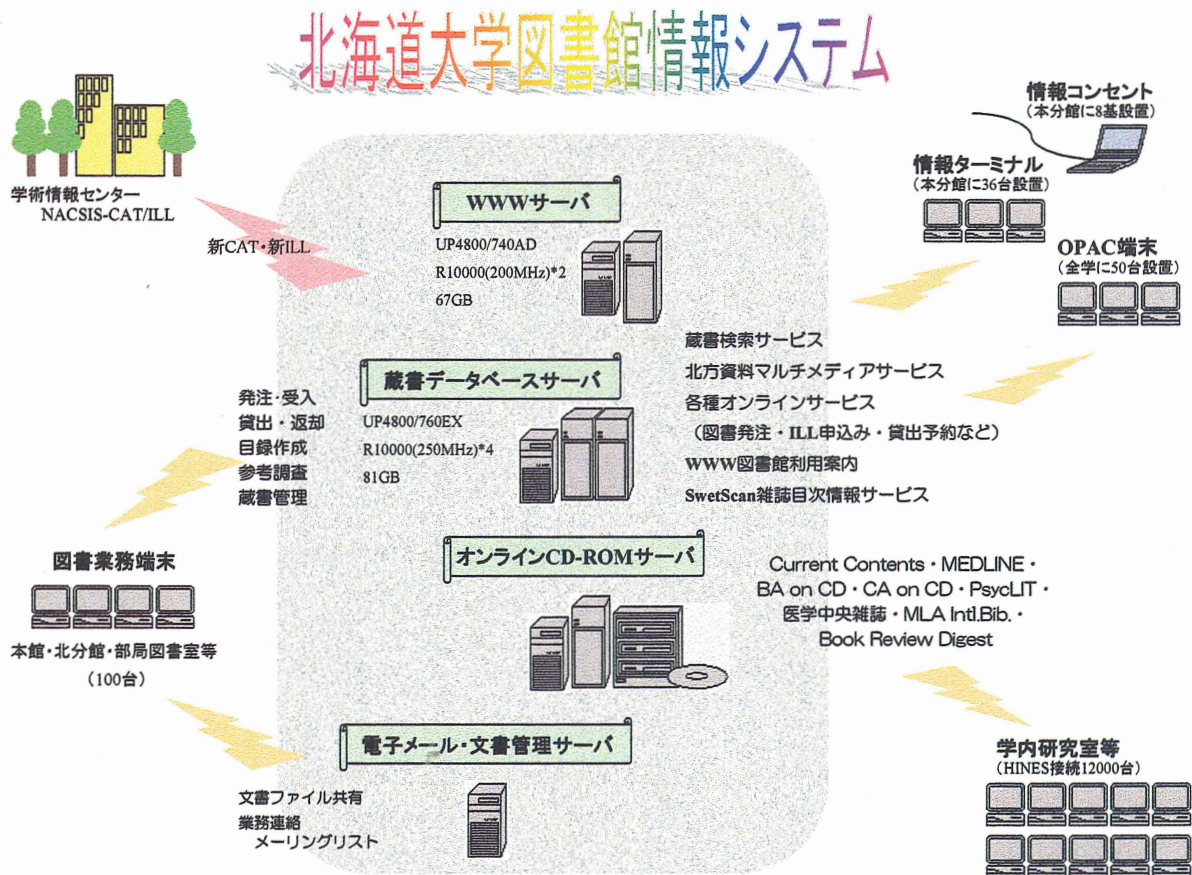

## 北海道大学蔵書データベース

本学の図書業務電算化に伴い、昭和 61 年度から受入れ図書のオンライン検索が可能となり、図書目録のデータベース化を開始した。

なお、全学の理解のもとに事業計画を立て、学術情報センター及び全学からの支援を受け、昭和 60 年度以前に受入れた蔵書についても遡及入力事業を行っている。

区 分	総入力冊数		
	和 書	洋 書	合 計
附 属 図 書 館	283,252	214,698	497,950
法学部	1,187	1,270	2,457
北 分 館	122,609	41,199	163,808
旧教養部	2,083	3,638	5,721
言語文化部	16,226	26,687	42,913
高等教育機能開発総合センター	3,772	2,235	6,007
文 学 部	64,434	77,761	142,195
教 育 学 部	28,053	6,278	34,331
経 済 学 部	9,293	10,450	19,743
理 学 部	14,636	31,521	46,157
医 学 部	32,716	23,024	55,740
歯 学 部	13,293	4,588	17,881
薬 学 部	5,077	1,742	6,819
工 学 部	70,959	25,117	96,076
農 学 部	57,574	17,763	75,337
獣 医 学 部	3,979	4,430	8,409
水 産 学 部	19,190	2,745	21,935
大学院地球環境科学研究科	6,393	2,579	8,972
低温科学研究所	2,613	1,548	4,161
電子科学研究所	4,272	3,749	8,021
免疫科学研究所	661	651	1,312
触媒科学研究センター	1,066	2,799	3,865
スラブ研究センター	1,612	11,583	13,195
大型計算機センター	104	205	309
留学生センター	1,267	177	1,444
先端科学技術共同研究センター	71	8	79
医療技術短期大学部	24,381	2,621	27,002
合 計	790,773	521,066	1,311,839

第 1 期遡及入力数 (1987~1990)		
和 書	洋 書	計
364,564	162,522	527,086

第 2 期遡及入力数 (1990~1995)		
和 書	洋 書	計
73,687	74,963	148,650

第 3 期遡及入力数 (1996~1998)		
和 書	洋 書	計
49,471	46,013	95,484

全遡及入力数 (1987~1998)		
和 書	洋 書	計
487,722	283,498	771,220

(平成 11 年 3 月 31 日現在)



## 北方資料マルチメディアデータベース

平成5年度から科学研究費補助金により、附属図書館北方資料室に所蔵している「北方地域、日露関係、樺太・千島・シベリア等地域関係」等の文献資料をマルチメディアデータベース化している。このデータベースは、文献目録情報と写真・地図・図類等の画像情報を総合的に検索・表示するシステムであり、インターネットを通じて本図書館ホームページで公開している。

区 分	文字データ件数	画像データ件数	総データ件数
日本北辺関係旧記目録	5,279	211	5,490
開拓使外国人関係書簡目録	5,050	—	5,050
北海道関係地図・図類目録	7,510	2,093	9,603
明治大正期北海道写真目録	18,036	6,164	24,200
旧外地関係資料目録	7,937	—	7,937
計	43,812	84,68	52,280

(平成11年3月31日現在)

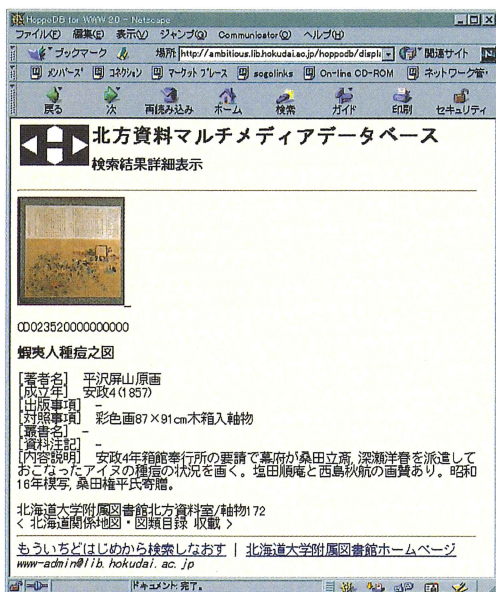

## オンライン CD-ROM データベース

- 1 **医学中央雑誌** (1987~Current : 毎月更新)  
医学中央雑誌刊行会が刊行する医学中央雑誌をデータベース化したもの。医学・歯学・薬学及びその関連領域の定期刊行物の約 2,300 タイトルを対象。
- 2 **BA on CD** (1992~Current : 年 4 回更新)  
米国 Biological Abstracts 社作成の生物科学系の文献データベース。世界の 6,000 タイトルの学術雑誌を対象。
- 3 **Book Review Digest** (1983~Current : 年 4 回更新)  
アメリカ、イギリス、カナダなどで刊行された英文図書に関する主要な書評誌 (学術雑誌、新聞等) の要約を収録したデータベース。
- 4 **CA on CD** (1987~Current : 毎月更新)  
米国化学会が刊行する冊子体 Chemical Abstracts をデータベース化したもの。
- 5 **Current Contents** (1995~Current : 毎週更新)  
米国 ISI 社作成の世界の主要な学術雑誌の目次速報データベース (抄録付)。文系から理系までの 7 分野すべてを提供している。
- 6 **MEDLINE** (1966~Current : 毎月更新)  
米国国立医学図書館作成の生命科学系の文献データベース。世界の 3,500 タイトルの学術雑誌を対象。
- 7 **MLA International Bibliography** (1963~Current : 年 4 回更新)  
MLA (アメリカ現代語学・文学協会) 作成の言語学、文学、フォークロアなどに関する文献情報データベース。
- 8 **PsycLIT** (1887~Current : 年 4 回更新)  
米国心理学会が刊行する冊子体 Psychological Abstracts をデータベース化したもの。世界 45 カ国で刊行中の心理学系図書／雑誌等約 1,300 タイトルを対象。
- 9 **SwetScan** (1998~Current : ほぼ毎日更新)  
オランダ Swets 社提供の雑誌約 14,000 タイトルの学術雑誌目次速報データベース。

# 所蔵主要コレクション等

## 北方資料

当図書館には、北海道のほか樺太、千島列島、アリューシャン列島、ロシア極東地方、シベリア・アラスカ・北氷洋など北太平洋とユーラシア北部の全域にわたる文献を網羅的に収集管理するために「北方資料室」がおかれている。このような北方地域の全分野に関する文献を収集している機関は国内には他に見られずその収書は当館のユニークな蔵書の一つとなっている。

「北方資料室」の由来は、昭和12年10月全学的な研究施設として「北方文化研究室」が設置され、昭和41年「文学部附属北方文化研究施設」に改組された際、当館がその収集資料を引き継ぎ、これに札幌農学校以来蓄積されてきた当館所蔵の北方資料を合体し「北方資料室」を開設したものである。

その後「北方資料室」には開拓使仮学校、札幌農学校以来の北海道大学の文書、出版物、写真その他の記念物を保管する「北海道大学沿革資料室」と札幌農学校時代の蔵書を別置する「札幌農学校文庫」が併置され、本資料室は北方資料のみならず北海道大学に関する資料の宝庫となっている。

現在、「北方資料室」所蔵の写本、写真、地図・図類等の資料について、文字情報ばかりでなく画像情報も含めたデータベース化作業を行っている。このデータベースの一部は、インターネットを通して当図書館のホームページ (<http://www.lib.hokudai.ac.jp>) 上で「北方資料マルチメディアデータベース」として公開している。

図書（和書）	27,300冊	地図・図類	5,000枚
（洋書）	8,100冊	開拓使外国人関係書簡	5,000通
パンフレット類	12,400冊	北海道関係写真	5,600枚
写本類	4,500冊	「ユーカー」レコード	180枚
漁場関係旧家資料（簿書）	850冊	札幌農学校文庫（和書）	7,200冊
（一枚物）	3,700点	（洋書）	5,000冊

（平成11年3月31日現在）



## 大型コレクション

- 昭和53年度 ヴェルナツキー文庫  
(George Vernadsky collection)  
スヴァーリン・コレクション  
(Boris Souvarine collection)  
18世紀ロシア研究叢書  
(18<sup>th</sup> century Russian studies)
- 54年度 ティーム文庫 1：ドイツ法制史・実定法関連コレクション  
(Sammlungen der Hans Thieme 1: Sammlungen der deutschen Rechts-geschichte und der positiven Rechte)
- 55年度 初期英国文芸誌コレクション  
(Early English literary periodicals)  
英国外務省外交記録ーロシア・ソ連関係文書、1892-1945  
(British Foreign Office. Russian correspondence, 1892-1945)
- 56年度 ティーム文庫 2：基礎法学ならびに一般史関連コレクション  
(Sammlungen der Hans Thieme 2: Sammlungen der grundlegenden Rechtswissenschaft und der allgemeinen Geschichte)
- 57年度 エプシュタイン文庫  
(The Epstein collection on the foreign relations of the Soviet Union)
- 58年度 ロシア亡命文学コレクション  
(Collection of Russian emigre literature)
- 59年度 ベルンシュタイン・コレクション 1  
(The collection of Leon B. Bernstein. 1)
- 60年度 ベルンシュタイン・コレクション 2  
(The collection of Leon B. Bernstein. 2)
- 61年度 ティーム文庫 3：近世私法史および法学史関連コレクション  
(Sammlungen der Hans Thieme 3: Sammlungen der Privatrechts-geschichte der Neuzeit und der Geschichte der Rechtswissenschaft)  
英国下院議会文書、19-20世紀初頭  
(The House of Commons Papers. 1801-1921)
- 62年度 ワイマール期ドイツ保守革命  
(Die konservative Revolution in Deutschland)  
ヘンリク・ゲルシンスキ旧蔵ポーランドコレクション  
(The Henryk Gierszynsky collection)
- 平成元年度 インド立法関係史料集  
(India. Legislative series)
- 2年度 ティーム文庫 4：ゲルマン法史および中世法史関連コレクション  
(Sammlungen der Hans Thieme 4: Sammlungen der Germanischen Rechtsgeschichte)

und der Geschichte des mittelalterlichen Rechts)

- 4 年度 19世紀イギリス・アメリカ演劇コレクション  
(19th century English and American plays)
- 6 年度 ナチズム研究コレクション  
(Nazismus Studium)
- 7 年度 ロシア帝国および近隣諸国詳細図  
(Podrobnaiia karta Rossiiskoi Imperii bliz' liezhashchikh zagranich-nykh vladienii)
- 9 年度 営業報告書集成第4・5集 (マイクロフィルム版)

## 文 庫

1	内村鑑三文庫 (キリスト教)	1,250 冊	本館書庫所蔵
2	新渡戸稲造文庫 (農学・経済学)	2,000	〃
3	宮部金吾文庫 (植物学)	1,700	〃
4	佐藤昌介文庫 (農学、殖民、農業経済)	6,000	〃
5	南鷹次郎文庫 (農学)	2,000	〃
6	高岡直吉文庫 (植民地、アジア事情)	450	〃
7	逢坂信吾文庫 (キリスト教)	800	〃
8	知里真志保文庫 (アイヌ語・民族学)	1,300	〃
9	糠沢建次記念文庫 (物理学)	400	〃
10	宮原晃一郎文庫 (独・露・北欧文学)	700	〃
11	札幌農学校旧蔵文庫 (札幌農学校旧蔵書)	12,200	北方資料室所蔵
12	レンセン文庫 (日ロ関係史)	3,200	〃

## 刊 行 物

1	札幌農学校洋書目録	1888
2	札幌農学校和漢書目録	1889
3	北海道帝国大学附属図書館増加図書目録	1925
4	北海道帝国大学欧文雑誌総合目録	1933
5	北海道帝国大学予科図書目録(1)－(6)	1934－1942
6	北海道大学附属図書館所蔵北海道関係資料目録第1－3分冊	1953－1957
7	内村文庫目録	1956
8	糠沢建次記念文庫目録	1956
9	新着図書月報 (No.1－12)	1961
10	新着図書速報 (新着図書月報の改題 No.12)	1962
11	北海道大学附属図書館所蔵参考図書目録 (和書編)	1963
12	北海道大学附属図書館所蔵参考図書目録 (洋書編)	1963
13	北海道大学附属図書館文献目録シリーズⅢ：北海道大学工学部 所蔵原子力関係文献目録	1964
14	教官指定図書目録 (教養分館) 発刊	1965
15	北海道大学図書館所蔵図書館学資料目録	1966
16	北海道大学図書館所蔵北方関係洋書目録	1966
17	北海道大学附属図書館報告書	1966
18	北海道大学図書館 (本館) 収書通報 (No.1) 発刊	1966
19	北海道大学附属図書館報「楡蔭」創刊	1967
20	Catalogue of the Library of Harold M. Lane.	1967
21	Exhibition of Books Related to the Ainu Culture (第8回国際人類学会のためのアイヌ資料目録)	1968
22	北海道大学所蔵学術雑誌総合目録 (和文編)	1969
23	A Classified Catalogue of Nitobe Library (新渡戸文庫目録)	1970
24	経済協力開発機構 OECD 出版物所蔵目録	1970
25	北海道庁所蔵札幌農学校関係文書件名目録第一分冊 (明治9－10年)	1970
26	北海道大学学位論文目録 (旧制)	1971
27	参考業務 一特に情報源とその改題一	1971
28	北海道大学附属図書館所蔵新聞目録	1973
29	北海道大学所蔵学術雑誌総合目録 (欧文編)	1973
30	北海道大学附属図書館旧外地関係資料目録 一朝鮮・台湾・満州・(東北)－(明治－昭和20年)	1975
31	北大百年資料・写真展示会	1976
32	北海道大学附属図書館教養分館参考図書目録 一利用の手引一	1977
33	ボリス・スヴァーリン・コレクション目録 一ロシア革命運動資料一 (Bolis Souvarine Collection)	1980



34	札幌農学校簿書目録	1980
35	北海道関係地図・図類目録	1981
36	ヴェルナツキー文庫目録 (George Vernadsky Collection)	1982
37	開拓使外国人関係書簡目録	1983
38	北海道大学附属図書館概要 昭和 59 年版	1984
39	北海道大学図書館オンラインシステム	1988
40	北海道大学雑誌総合目録 (外国雑誌編)	1988
41	北海道大学雑誌総合目録 (和雑誌編)	1988
42	ワイマール期ドイツ保守革命 —アルミン・モーラー文庫目録— (Die konservative Revolution in Deutschland)	1989
43	ゲルシンスキ文庫目録 (The Henryk Gierszynski Collection)	1989
44	留学生のための図書館利用案内 (初版)	1989
45	ベルンシュタイン・コレクション目録 (List of Leon B. Bernstein Collection)	1990
46	日本北辺関係旧記目録 —北海道・樺太・千島・ロシア—	1990
47	明治大正期北海道写真目録	1991
48	北海道大学附属図書館北方資料室概要	1991
49	明治大正期北海道写真集	1992
50	北海道大学図書館報速報版「楡蔭レター」創刊	1998

# 図書館統計

## 図書受入・蔵書冊数（平成10年度）

区 分	購 入			寄 贈			管 理 換			その他（雑誌の合冊・製本）			受 入 冊 数			蔵書冊数（11. 3. 31現在）		
	和	洋	計	和	洋	計	和	洋	計	和	洋	計	和	洋	計	和	洋	計
附 属 図 書 館	5,568	4,085	9,653	2,408	1,018	3,426	8,677	3,666	12,343	1,207	1,293	2,500	17,860	10,062	27,922	653,672	527,007	1,180,679
法 学 部	(916)	(2,114)	(3,030)	(489)	(462)	(951)	(0)	(0)	(0)	(369)	(836)	(1,205)	(1,774)	(3,412)	(5,186)	(83,885)	(149,766)	(233,651)
経 済 学 部	(660)	(672)	(1,332)	(51)	(11)	(62)	(1,087)	(88)	(1,175)	(3)	(50)	(53)	(1,801)	(821)	(2,622)	(101,676)	(67,293)	(168,969)
教 育 学 部	(1,572)	(736)	(2,308)	(39)	(8)	(47)	(7,589)	(3,578)	(11,167)	(186)	(292)	(478)	(9,386)	(4,614)	(14,000)	(47,054)	(23,598)	(70,652)
北 分 館	2,682	1,135	3,817	240	24	264	0	0	0	123	114	237	3,045	1,273	4,318	159,598	96,211	255,809
言 語 文 化 部	(1,010)	(1,040)	(2,050)	(240)	(24)	(264)	(0)	(0)	(0)	(123)	(114)	(237)	(1,373)	(1,178)	(2,551)	(28,173)	(70,733)	(98,906)
高 等 教 育 開 発 総 合 セ ン タ ー	(312)	(84)	(396)	(0)	(0)	(0)	(0)	(0)	(0)	(0)	(0)	(0)	(312)	(84)	(396)	(15,733)	(8,918)	(24,651)
文 学 部	5,802	3,857	9,659	304	1,028	1,332	0	0	0	668	304	972	6,774	5,189	11,963	135,214	172,990	308,204
教 育 学 部	0	0	0	0	0	0	0	0	0	572	237	809	572	237	809	47,296	11,158	58,454
経 済 学 部	38	6	44	0	0	0	0	0	0	279	20	299	317	26	343	4,728	2,741	7,469
理 学 部	260	963	1,223	10	13	23	0	23	23	85	1,449	1,534	355	2,448	2,803	45,731	160,207	205,938
医 学 部	583	347	930	222	221	443	0	0	0	610	1,670	2,280	1,415	2,238	3,653	69,455	104,899	174,354
歯 学 部	434	81	515	9	8	17	0	0	0	242	551	793	685	640	1,325	21,281	20,332	41,613
薬 学 部	82	35	117	0	0	0	0	0	0	28	479	507	110	514	624	6,581	18,652	25,233
工 学 部	1,053	608	1,661	13	2	15	0	0	0	739	1,019	1,758	1,805	1,629	3,434	185,958	156,413	342,371
農 学 部	1,238	398	1,636	58	8	66	0	0	0	413	804	1,217	1,709	1,210	2,919	169,867	115,224	285,091
農 学 部 附 属 農 場	0	0	0	0	0	0	0	0	0	0	0	0	0	0	0	210	98	308
農 学 部 附 属 演 習 林	128	24	152	0	0	0	0	0	0	22	14	36	150	38	188	30,050	3,095	33,145
獣 医 学 部	97	86	183	12	1	13	0	0	0	32	372	404	141	459	600	12,149	24,210	36,359
水 産 学 部	341	94	435	14	19	33	9	1	10	412	831	1,243	776	945	1,721	79,683	53,491	133,174
地 球 環 境 学 科 研 究 科	128	41	169	22	7	29	17	14	31	43	276	319	210	338	548	8,709	6,737	15,446
低 温 学 科 研 究 所	30	56	86	4	7	11	6	20	26	42	495	537	82	578	660	8,821	20,617	29,438
電 子 学 科 研 究 所	87	78	165	0	0	0	0	0	0	22	509	531	109	587	696	5,932	19,596	25,528
免 疫 学 科 研 究 所	2	12	14	0	0	0	0	0	0	0	222	222	2	234	236	784	6,175	6,959
触 媒 化 学 研 究 セ ン タ ー	17	51	68	0	0	0	0	0	0	0	190	190	17	241	258	3,430	12,902	16,332
ス ラ ブ 研 究 セ ン タ ー	142	4,060	4,202	136	1,831	1,967	0	0	0	0	468	468	278	6,359	6,637	1,940	59,607	61,547
大 型 計 算 機 セ ン タ ー	0	0	0	0	0	0	0	0	0	0	0	0	0	0	0	927	1,161	2,088
先 端 科 学 技 術 共 同 研 究 セ ン タ ー	0	0	0	0	0	0	0	0	0	0	0	0	0	0	0	0	0	0
医 療 技 術 短 期 大 学 部	790	30	820	45	21	66	0	0	0	190	52	242	1,025	103	1,128	29,127	3,897	33,024
事 務 局	0	0	0	0	0	0	0	0	0	0	0	0	0	0	0	4,776	1,113	5,889
計	19,502	16,047	35,549	3,497	4,208	7,705	8,709	3,724	12,433	5,729	11,369	17,098	37,437	35,348	72,785	1,685,919	1,598,533	3,284,452

## 雑誌受入・所蔵種類数（平成10年度）

区 分	購 入			寄 贈			受 入 種 類 数			蔵雑誌種類数 (11. 3. 31現在)		
	和	洋	計	和	洋	計	和	洋	計	和	洋	計
附 属 図 書 館	376	425	801	2,166	503	2,669	2,542	928	3,470	16,862	10,464	27,326
法 学 部	(167)	(371)	(538)	(436)	(64)	(500)	(603)	(435)	(1,038)	(676)	(467)	(1,143)
北 分 館	218	214	432	308	14	322	526	228	754	1,250	751	2,001
言 語 文 化 部	(56)	(172)	(228)	(41)	(4)	(45)	(97)	(176)	(273)	(120)	(199)	(319)
高等教育開発総合センター	(18)	(28)	(46)	(245)	(9)	(254)	(263)	(37)	(300)	(169)	(203)	(372)
文 学 部	378	618	996	1,018	49	1,067	1,396	667	2,063	2,790	1,564	4,354
教 育 学 部	541	205	746	649	16	665	1,190	221	1,411	2,435	424	2,859
経 済 学 部	168	297	465	535	42	577	703	339	1,042	1,059	499	1,558
理 学 部	138	739	877	249	272	521	387	1,011	1,398	853	3,523	4,376
医 学 部	292	748	1,040	802	154	956	1,094	902	1,996	2,803	2,529	5,332
歯 学 部	143	204	347	194	55	249	337	259	596	541	542	1,083
薬 学 部	48	113	161	38	18	56	86	131	217	137	307	444
工 学 部	325	790	1,115	600	105	705	925	895	1,820	2,381	2,449	4,830
農 学 部	276	501	777	824	337	1,161	1,100	838	1,938	3,429	2,764	6,193
農学部附属農場	0	0	0	0	0	0	0	0	0	20	0	20
農学部附属演習林	27	72	99	127	27	154	154	99	253	222	137	359
獣 医 学 部	56	136	192	65	79	144	121	215	336	409	842	1,251
水 産 学 部	223	264	487	855	543	1,398	1,078	807	1,885	2,153	1,965	4,118
地球環境科学研究科	54	120	174	63	16	79	117	136	253	117	136	253
低温科学研究所	37	124	161	266	224	490	303	348	651	628	714	1,342
電子科学研究所	50	116	166	132	2	134	182	118	300	346	451	797
免疫科学研究所	13	54	67	102	0	102	115	54	169	25	79	104
触媒化学研究センター	16	47	63	1	8	9	17	55	72	35	222	257
スラブ研究センター	12	417	429	36	104	140	48	521	569	58	824	882
大型計算機センター	21	4	25	28	0	28	49	4	53	51	4	55
先端科学技術共同研究センター	0	3	3	0	0	0	0	3	3	2	3	5
医療技術短期大学部	166	73	239	182	5	187	348	78	426	548	123	671
計	3,578	6,284	9,862	9,240	2,573	11,813	12,818	8,857	21,675	39,154	31,316	70,470



## 利用状況（平成10年度）

### 開館日数・入館者数

区 分		本 館									
		開架閲覧室		書 庫		参考閲覧室		一般閲覧室		北方資料室	
		日 数	人 数	日 数	人 数	日 数	人 数	日 数	人 数	日 数	人 数
平日	日 中	238	273,519	238	16,754	241	54,682	238	80,266	241	2,081
	夜 間	186	79,083	93	905	—	—	—	—	—	—
土 曜 日		36	15,925	—	—	—	—	—	—	—	—
日 曜 日		29	8,795	—	—	—	—	—	—	—	—
計		303	377,322	238	17,659	241	54,682	238	80,266	241	2,081

(開館日数)

区 分		北 分 館			
		開架閲覧室		ビデオ視聴覚室	
		日 数	人 数	日 数	人 数
平日	日 中	223	194,902	217	26,123
	夜 間	187	81,838	187	13,974
土 曜 日		25	10,001	25	1,420
日 曜 日		19	5,597	19	726
計		267	292,338	261	42,243

(開館日数)

### 館外貸出冊数

区 分		本 館								合 計
		開架閲覧室		書 庫		国際資料室		北方資料室		
		人 数	冊 数	人 数	冊 数	人 数	冊 数	人 数	冊 数	
学部学生		27,146	50,001	4,808	7,966	18	53	—	702	58,722
大学院生		5,953	11,570	5,708	15,871	47	94	—	675	28,210
教 官		890	1,692	3,088	11,000	18	46	—	316	13,054
職 員		1,080	1,965	572	1,220	10	10	—	144	3,339
そ の 他		688	1,457	511	1,111	6	11	—	617	3,196
計		35,757	66,685	14,687	37,168	99	214	—	2,454	106,521

区 分		北 分 館				合 計
		開架閲覧室		書 庫		
		人 数	冊 数	人 数	冊 数	
学部学生		28,034	49,260	23	29	49,289
大学院生		2,897	5,431	10	13	5,444
教 官		545	1,013	37	58	1,071
職 員		725	1,175	2	2	1,177
そ の 他		939	1,727	7	8	1,735
計		33,140	58,606	79	110	58,716

### レファレンスサービス件数

区 分	文献所在調査	事 項 調 査	利 用 指 導	そ の 他	合 計
本 館	2,422	360	1,743	23	4,548
北 分 館	350	51	159	13	573

### 文献複写件数・枚数及び相互貸借件数

区 分		文 献 複 写			現 物 貸 借 冊 数
		件 数	電子複写枚数	マイクロリーダー枚数	
本館	国内	依頼	2,226	—	593
		受付	8,661	65,837	2,195
北分館	国内	依頼	75	—	67
		受付	134	1,135	183
海外		依頼	0	—	0

### 3年間の利用状況

区 分		平成8年度	平成9年度	平成10年度
総入館者数	本 館	454,386	469,342	512,270
	北 分 館	256,441	297,757	303,737
館外貸出冊数	本 館	103,453	107,290	106,521
	北 分 館	56,203	56,203	58,716
レファレンスサービス件数	本 館	9,165	4,622	4,548
	北 分 館	664	653	573
文献複写受付件数	本 館	6,213	7,700	8,661
	北 分 館	—	—	134
現物貸借受付件数	本 館	1,690	1,562	2,195
	北 分 館	—	—	183



## 図書館委員会委員

平成11年4月1日現在

区	分	職名	氏名	任期
		館長	原 暉 之	11. 4. 1~13. 3.31
		分館長	吉 野 悦 雄	11. 4. 1~13. 3.31
文 学 部		教 授	栗 生 澤 猛 夫	11. 4. 1~13. 3.31
教 育 学 部		教 授	竹 田 正 直	10. 4. 1~12. 3.31
法 学 部		教 授	林 靖	11. 4. 1~13. 3.31
経 済 学 部		助 教 授	岡 部 洋 實	10. 1. 1~11.12.31
大学院理学研究科・理学部		教 授	谷 口 和 彌	11. 4. 1~13. 3.31
医 学 部		教 授	阿 部 和 厚	10. 4. 1~12. 3.31
医学部付属病院		教 授	杉 原 平 樹	10. 9.16~12. 9.15
歯 学 部		教 授	小 口 春 久	10. 4. 1~12. 3.31
大学院薬学研究科・薬学部		教 授	徳 光 幸 子	11. 4. 1~12. 3.31
大学院工学研究科・工学部		教 授	宮 本 衛 市	9.10. 1~11. 9.30
大学院農学研究科・農学部		教 授	齋 藤 裕	11. 4. 1~13. 3.31
大学院獣医学研究科・獣医学部		教 授	葉 原 芳 昭	11. 3. 1~13. 2.28
水 産 学 部		教 授	中 尾 繁	10. 5. 1~12. 4.30
言 語 文 化 部		助 教 授	土 永 孝	11. 4. 1~13. 3.31
大学院地球環境科学研究科		教 授	南 川 雅 男	10. 4. 1~12. 3.31
低温科学研究所		助 教 授	山 田 知 充	11. 4. 1~13. 3.31
電子科学研究所		教 授	河 原 剛 一	10.10. 1~12. 9.30
免疫科学研究所		教 授	上 出 利 光	10. 4. 1~12. 3.31
触媒化学研究センター		教 授	大 澤 雅 俊	10. 7. 1~12. 6.30
スラブ研究センター		教 授	望 月 哲 男	11. 4. 1~13. 3.31
高等教育機能開発総合センター		教 授	町 井 輝 久	10. 9.18~12. 9.17
医療技術短期大学部		教 授	中 村 仁 志 夫	11. 4. 1~13. 3.31

### 委員の交替

触媒化学研究センター	教 授	市 川 勝	11. 5. 1~13. 4.30
------------	-----	-------	-------------------

## 北分館委員会委員

平成11年4月1日現在

区	分	職名	氏名	任期
		分館長	吉 野 悦 雄	11. 4. 1~13. 3.31
文 学 部		教 授	栗 生 澤 猛 夫	11. 4. 1~13. 3.31
法 学 部		教 授	林 靖	11. 4. 1~12. 3.31
大学院理学研究科・理学部		教 授	谷 口 和 彌	11. 4. 1~13. 3.31
大学院工学研究科・工学部		教 授	宮 本 衛 市	9.10. 1~11. 9.30
大学院農学研究科・農学部		教 授	齋 藤 裕	11. 4. 1~12. 3.31
言 語 文 化 部		助 教 授	土 永 孝	11. 4. 1~13. 3.31
教 育 学 部		教 授	須 田 力	11. 4. 1~13. 3.31
歯 学 部		教 授	中 村 太 保	11. 4. 1~13. 3.31

## 歴代館長・分館長

### 館長

初代	新渡戸	稲造 (農)	明治24.11. ~明治30. 9.
2代	大島	金太郎 (農)	明治30. 9. ~明治31. 6.
3代	原	十太 (理)	明治31. 6. ~明治37. 9.
4代	大島	金太郎 (農)	明治37. 9. ~明治38.11.
5代	高岡	熊雄 (農)	明治38.11. ~大正11. 6. 6 大正11. 6. 7~昭和 8.12. 9
6代	上原	轍三郎 (農)	昭和 9. 1.31~昭和21. 3.20
7代	松田	武雄 (農)	昭和21.10.21~昭和28.10.19
8代	竹岡	勝也 (文)	昭和28.10.20~昭和30. 5.19
9代	高倉	新一郎 (農)	昭和30. 5.20~昭和32. 5.19
10代	風卷	景次郎 (文)	昭和32. 5.20~昭和33. 4.30
11代	武田	信一 (文)	昭和33. 6.16~昭和34. 6.15
12代	宮崎	孝治郎 (法)	昭和34. 7.16~昭和38. 7.15
13代	酒井	忠明 (工)	昭和38. 7.16~昭和40. 7.15 昭和40. 7.16~昭和40. 9.30
14代	今村	成和 (法)	昭和40.10. 1~昭和46. 9.30
15代	福島	久雄 (工)	昭和46.10. 1~昭和48. 9.30
16代	早川	泰正 (経)	昭和48.10. 1~昭和52. 9.30
17代	高嶋	正彦 (農)	昭和52.10. 1~昭和54. 9.30
18代	塩谷	饒 (文)	昭和54.10. 1~昭和58. 9.30
19代	東	晃 (工)	昭和58.10. 1~昭和60. 3.31
20代	大野	公男 (理)	昭和60. 4. 1~平成元. 3.31
21代	近藤	潤一 (文)	平成元. 4. 1~平成 6. 3.31
22代	三本木	孝 (理)	平成 6. 4. 1~平成 8. 3.31
23代	吉田	宏 (工)	平成 8. 4. 1~平成 9. 3.31
現	原	暉之 (ス)	平成 9. 4. 1~

書籍館主任 (監守)

「処務規程」による館長

官制上の館長

(事務取扱)

### 分館長

初代	阿部	保 (文)	昭和44. 4. 1~昭和46. 3.31
2代	五十嵐	三郎 (文)	昭和46. 4. 1~昭和49. 3.31
3代	和田	謹吾 (文)	昭和49. 4. 1~昭和55. 3.31
4代	永井	義哉 (文)	昭和55. 4. 1~昭和57. 3.31
5代	佐伯	有清 (文)	昭和57. 4. 1~昭和58. 3.31
6代	高田	誠二 (理)	昭和58. 4. 1~平成元. 3.31
7代	東出	功 (文)	平成元. 4. 1~平成 5. 3.31
8代	片桐	千明 (理)	平成 5. 4. 1~平成 7. 3.31
9代	杉山	滋郎 (理)	平成 7. 4. 1~平成 9. 3.31
現	吉野	悦雄 (経)	平成 9. 4. 1~

# 沿 革

## 札幌農学校時代

- 明治9年8月 札幌農学校開校式、講堂に「書籍室」を有す（蔵書6,149冊）
- 12月 講堂とは別棟に建坪30坪の木造桁葎2階建て書籍庫を新築する  
講堂内に雑誌と新聞の閲覧所「読書房」を設ける
- 23年11月 書籍庫を増築し、23坪の閲覧室と書籍館事務室を設ける
- 24年11月 書籍館主任（監守）として、新渡戸稲造が就任、最初の館長とされる
- 33年2月 デューイの目録規則によりカード目録の作成に着手する
- 36年6月 現在のキャンパスに瓦葎き白亜の図書館を新築する

## 東北帝国大学農科大学時代

- 明治40年6月 札幌農学校の大学昇格に伴い、「東北帝国大学農科大学図書館」と改称する
- 大正3年10月 閲覧室と事務室を増築、電灯を設置し、夜間利用を開始する

## 北海道帝国大学時代

- 大正7年3月 「北海道帝国大学図書館」と改称する
- 11年5月 「北海道帝国大学附属図書館」と改称し、官制上の館長等の職制を設ける
- 12月 鉄筋コンクリート3階建て、延べ72坪の書庫を増築する
- 14年9月 木造平屋建て、60坪の雑誌閲覧室と事務室を新築する
- 15年一月 館員の研修と親睦の団体である「楡影会」を組織する
- 昭和4年10月 製本室28坪、印刷室7.5坪を新築する
- 11月 新聞閲覧室22.5坪を新築する
- 10年3月 書庫増築工事が完成する（鉄筋コンクリート3階建て24坪）
- 12年10月 北方文化研究室を設置する
- 11月 道庁収集資料、写本、図類、写真等、7,000点以上が寄託される

## 北海道大学時代

- 昭和22年10月 官制改正により「北海道大学附属図書館」と改称する
- 23年6月 部局選出委員からなる「図書館拡充委員会」を設置する
- 24年4月 事務長制がしかれ、管理・整理・閲覧の3掛を置く
- 31年9月 創基80周年記念行事の一環として、閲覧室にクラーク博士の遺品を中心とした資料を展示する
- 31年一月 北海道地区大学図書館職員研究集会が発足する
- 38年5月 「図書館拡充委員会」を改組し、「図書館委員会」を設置する
- 11月 教養部内に附属図書館の分室を置く
- 40年4月 部課長制がしかれ、整理課及び閲覧課の2課5掛を置く
- 6月 図書館新営工事が完了する
- 41年4月 外国雑誌の一括契約を開始する
- 9月 創基90周年記念行事の一環として「北大沿革資料写真展」を開催する
- 42年1月 北海道大学附属図書館報「楡蔭」を創刊する
- 6月 「北方文化研究室」収蔵資料を引き継ぎ、本館に「北方資料室」を設置する
- 44年10月 教養分館を新築する
- 45年9月 教養分館の夜間開館を開始する  
OECD出版物寄託図書館に指定される

- 46年1月 北海道大学沿革資料室を開設する
- 50年4月 法学部の図書業務を統合する
- 51年9月 創基100周年記念行事の一環として「北大百年資料・写真展示会」を開催する
- 52年7月 教養分館の増築工事が竣工する
- 54年4月 経済学部設置の国連寄託図書業務を図書館に移管する
- 56年4月 言語文化部と図書業務を統合する
- 57年3月 EC資料センター（EDC）を開設する
- 58年1月 外国官報、議会資料コーナーを設置する
- 59年6月 図書業務電算化委員会が発足する
- 60年1月 図書館の増築工事が竣工する  
北方資料展及び貴重資料展を開催する
- 4月 学術情報課を新設する
- 61年3月 図書館専用電算機が導入され、図書業務電算化及び蔵書のオンライン検索が開始される（北大図書館オンラインシステム）  
学術情報センター目録システムに接続する
- 62年6月 遡及入力事業を開始する（学術情報センターとの共同事業）
- 63年4月 整理課を情報管理課、閲覧課を情報サービス課、学術情報課を情報システム課と改称する
- 平成2年4月 経済学部の図書業務の部分統合を開始する
- 9月 北大蔵書データベースに100万冊入力を達成する
- 4年4月 学内LAN（HINES）を介しMedline、BIOSISの文献情報オンラインサービスを開始する  
学術情報センターILLシステムによる相互貸借サービスを開始する
- 5年5月 週休2日制に伴う土曜開館を開始する
- 12月 教養分館にBDS（ブック・ディテクション・システム）を設置する
- 6年3月 経済学部の図書業務を部分統合する
- 7年3月 クライアント／サーバ方式の図書館情報システムが稼働する（機種更新）
- 4月 教養分館を北分館と改称する  
文献情報オンラインサービスにCurrent Contents（全分野）が追加される
- 7月 参考閲覧室に「国際資料室」を設置する
- 9月 図書館総合情報サービスシステム（WWWサーバー）が稼働し、北大附属図書館ホームページを開設する
- 8年4月 教育学部の図書業務の部分統合を開始する
- 7月 本館・北分館に総合情報ターミナルコーナーを設置する
- 9年3月 本館にBDS（ブック・ディテクション・システム）を設置する
- 4月 本館の土曜・日曜開館を開始する
- 10年10月 北分館の土曜・日曜開館を開始する
- 11年3月 教育学部の図書業務を部分統合する  
北海道大学図書館情報システムを更新する  
本館・北分館に学生証及び新利用証（磁気カード）を利用した自動入館システムを設置する  
北分館に自動貸出装置を設置する  
北分館の2階閲覧室と3階一般閲覧室の統合及び4階に個人用閲覧ブースを設置する



# 図書館組織図

(平成 11 年 4 月 1 日現在)

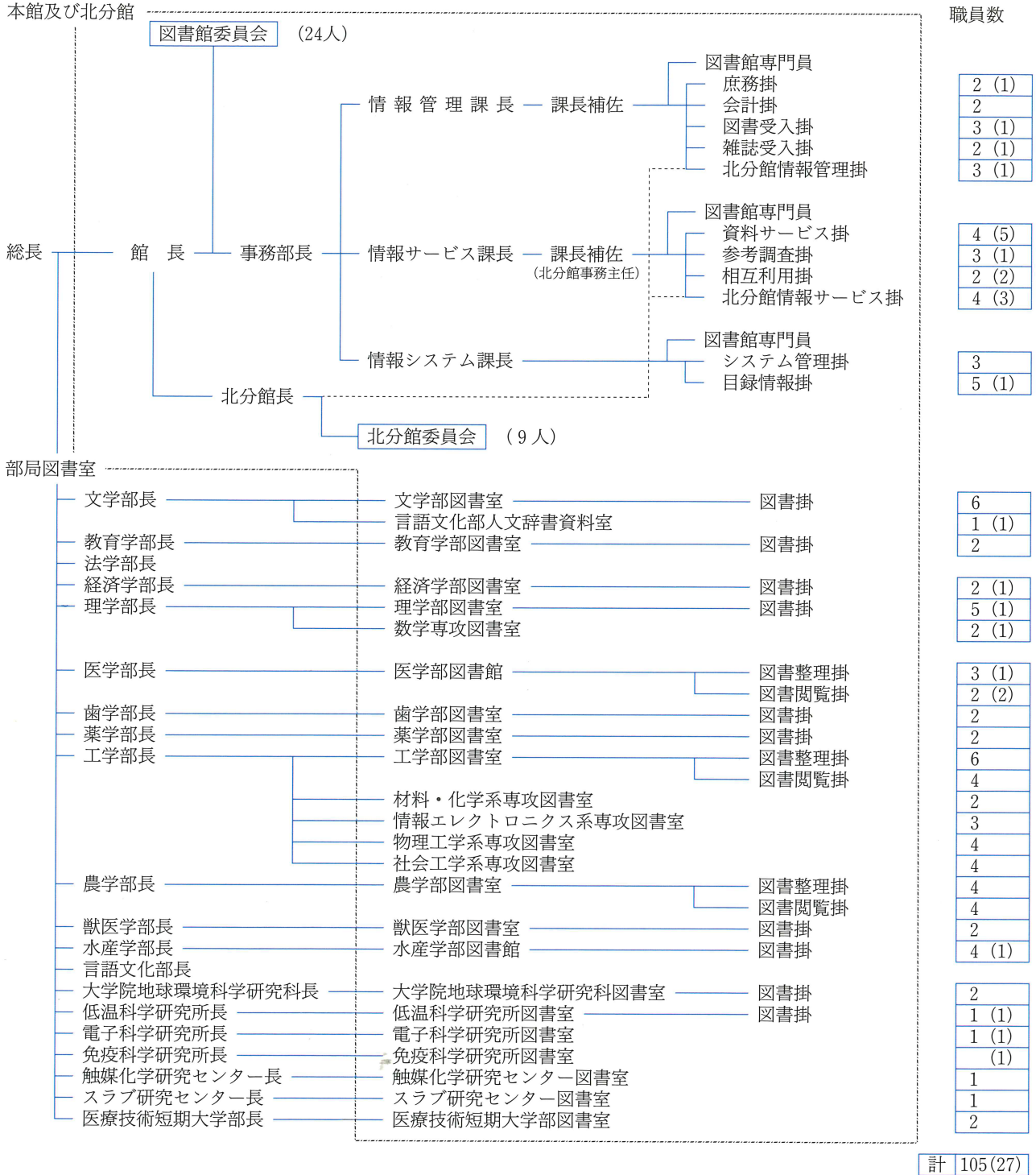

区分	事務部長	課長	課長補佐	図書館専門員	掛長	掛員等	合計
職員数	1人	3人	2人	3人	27人	78(27)人	114(27)人

( )内は非常勤職員数

# ● 附属図書館の位置 ●





## 北海道大学附属図書館概要(1999)

発行 北海道大学附属図書館  
所在地 〒060-0808 札幌市北区北8条西5丁目  
電話番号 011-706-4998  
F A X 011-747-2855  
ホームページ <http://www.lib.hokudai.ac.jp>

北分館

所在地 〒060-0817 札幌市北区北17条西8丁目  
電話番号 011-706-7851  
F A X 011-706-7851