HOKKAIDO UNIVERSITY

Title	令和元年度国立情報学研究所実務研修
Author(s)	三上, 絢子
Issue Date	2020-02-04
Doc URL	http://hdl.handle.net/2115/76791
Type	lecture
Note	令和元年度研修出張報告会（特別編）：オープンサイエンス・研究データ関係. 2020年2月4日. 北海道大学附属図書館本館 4階大会議室, 札幌市
Additional Information	There are other files related to this item in HUSCAP. Check the above URL.
File Information	02_Mikami_2.pdf (研究データ公開フローチャート)

Instructions for use

Hokkaido University Collection of Scholarly and Academic Papers : HUSCAP

研究データ公開フローチャート

（令和元年度第２回出張報告会　配布資料）

2020 年　2 月　3 日　研究支援企画担当　三上　絢子

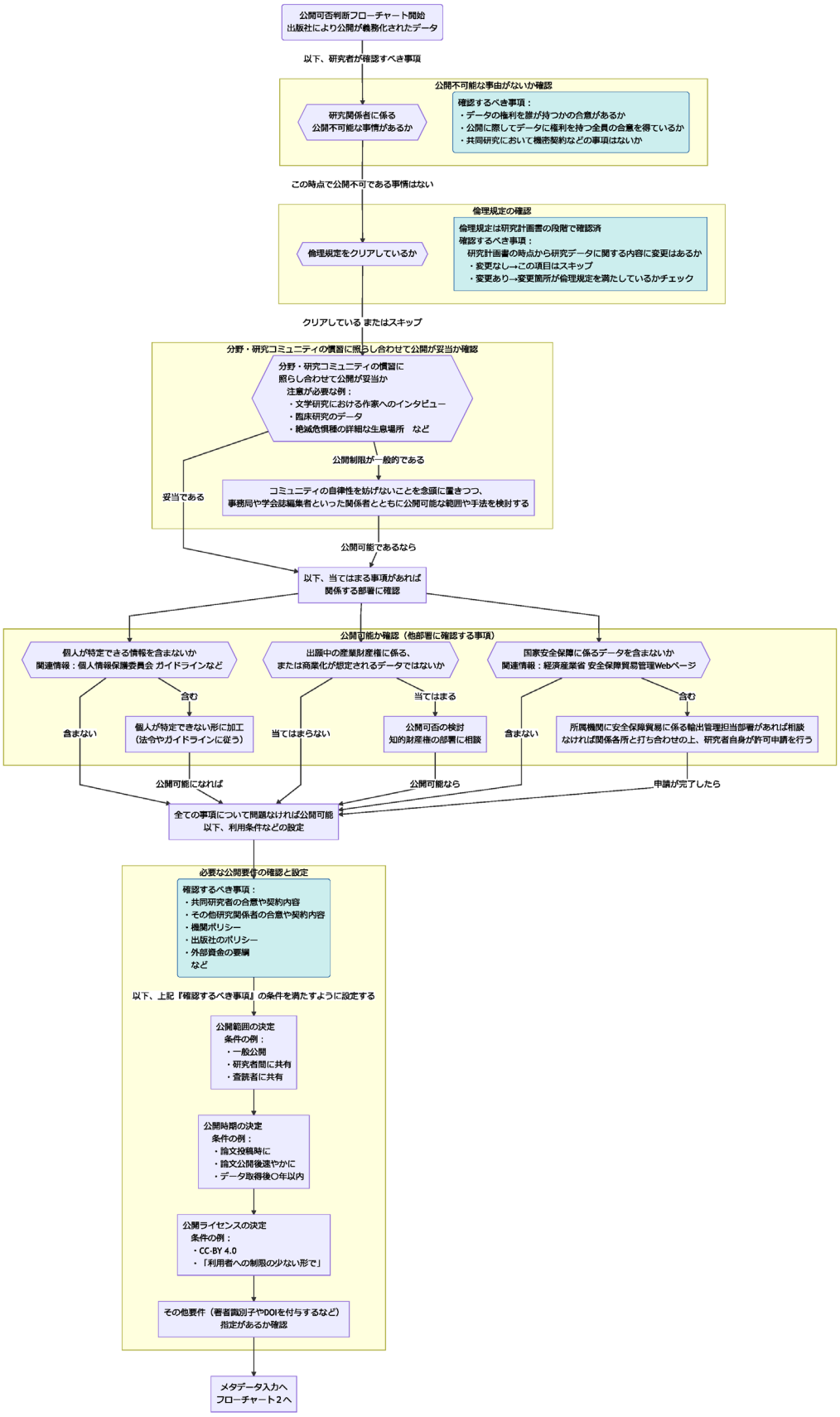

1. 必要事項チェック（法倫理的問題や契約など）
2. 条件設定（公開範囲、公開日時、ライセンス…）

（裏面に続く）

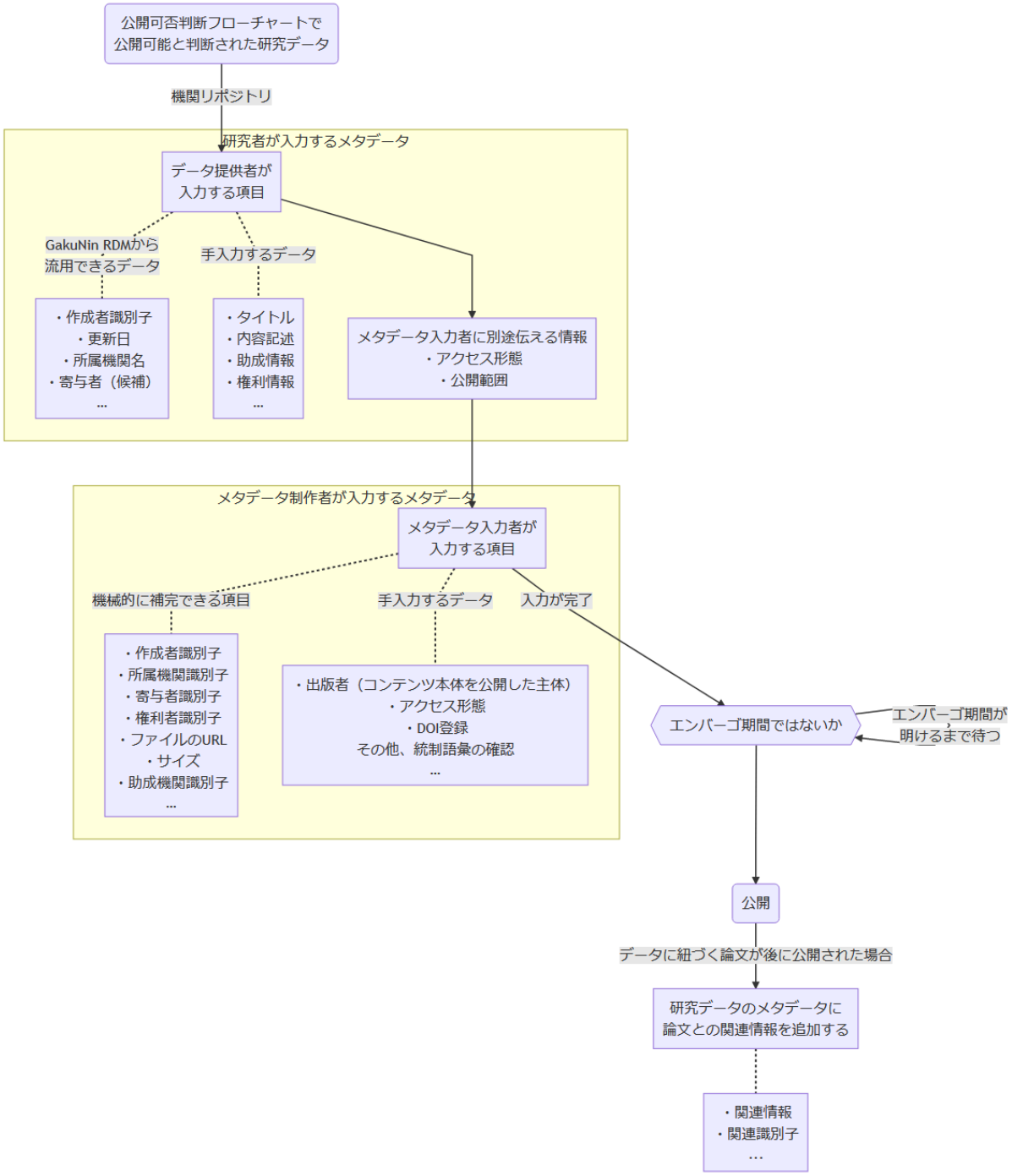
公開可否判断フローチャートで
公開可能と判断された研究データ
機関リポジトリ
研究者が入力するメタデータ
データ提供者が
入力する項目
GakuNin RDMから
流用できるデータ
手入力するデータ
・作成者識別子
・更新日
・所属機関名
・寄与者（候補）
…
・タイトル
・内容記述
・助成情報
・権利情報
…
メタデータ入力者に別途伝える情報
・アクセス形態
・公開範囲
メタデータ制作者が入力するメタデータ
メタデータ入力者が
入力する項目
機械的に補完できる項目
手入力するデータ
入力が完了
・作成者識別子
・所属機関識別子
・寄与者識別子
・権利者識別子
・ファイルのURL
・サイズ
・助成機関識別子
…
・出版者（コンテンツ本体を公開した主体）
・アクセス形態
・DOI登録
その他、統制語彙の確認
…
エンバーゴ期間ではないか
エンバーゴ期間が
明けるまで待つ
公開
データに紐づく論文が後に公開された場合
研究データのメタデータに
論文との関連情報を追加する
・関連情報
・関連識別子
…